

FACHADA FRONTAL  
ESCALA: 1/75

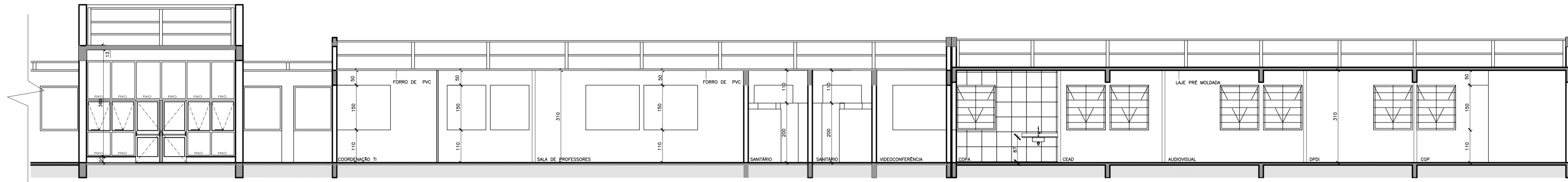

CORTE AA'  
ESCALA: 1/75



FACHADA LATERAL  
ESCALA: 1/75

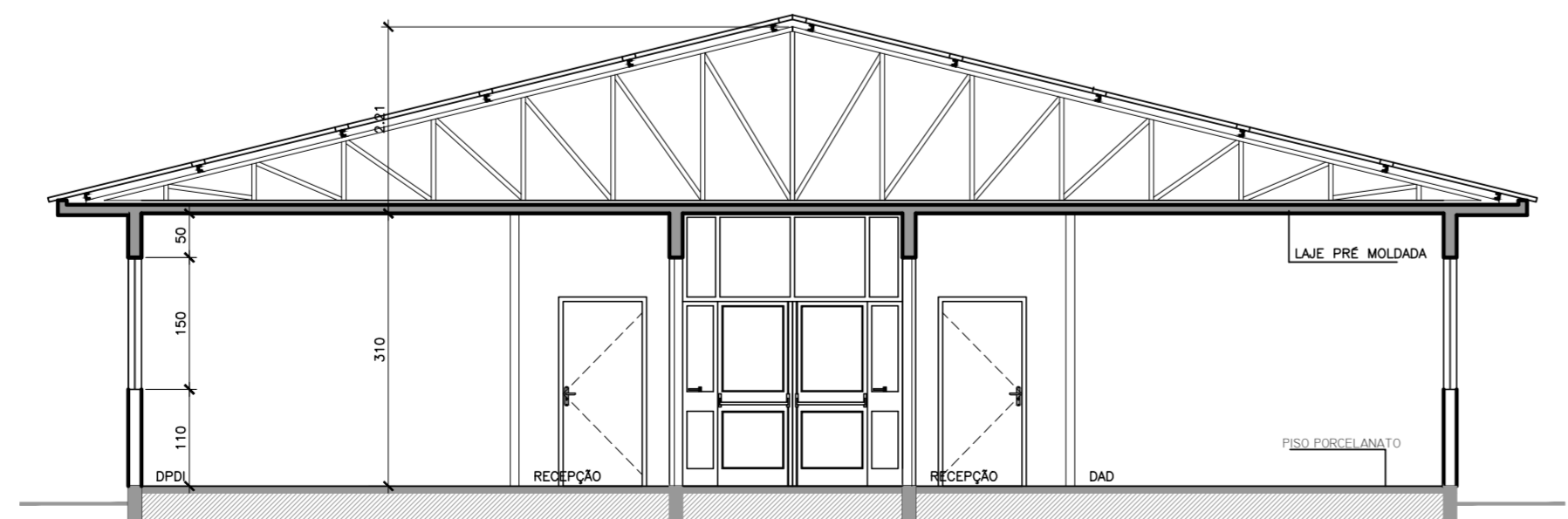

CORTE BB'  
ESCALA: 1/75

|  |  |
|--|--|
|  <b>INSTITUTO FEDERAL FARROUPILHA</b> | <b>DIRETORIA DE ADMINISTRAÇÃO</b><br><b>SETOR DE ENGENHARIA E ARQUITETURA</b><br><small>Rua Fábulo João Andelino, 1100 - B. Floresta - CEP 96200-000 - Santo Augusto - Rio Grande do Sul.<br/>Telefone: (51) 3701-3555</small> |
| OBRA: <b>REFORMA E AMPLIAÇÃO PRÉDIO D</b>  |  |
| LOCAL: <b>IF FARROUPILHA - CAMPUS SANTO AUGUSTO</b>  |  |
| PROJETO: <b>ARQUITETÔNICO</b>  | ÁREA: <b>656,94 m²</b>   |
| CONTEÚDO: <b>CORTES E FACHADAS</b>   | ESCALA: <b>1/75</b>  |
| PROPRIETÁRIO:<br><small>INSTITUTO FEDERAL FARROUPILHA</small>  | DATA: <b>Setembro/2019</b>   |
| RESPONSÁVEL:<br><small>ARO. E URB. FABIOLA FODERATI MACHADO - CAU A39929-9</small>   | DESENHO: <b>Fabiola</b>  |
|  | PRANCHA: <b>ARQ 03/05</b>  |